

Nr. cerere	19606
Ziua	15
Luna	07
Anul	2021

Cod verificare  
100106041619



## EXTRAS DE CARTE FUNCİARĂ PENTRU INFORMARE

Carte Funciară Nr. 70958 Fărău

### A. Partea I. Descrierea imobilului

TEREN Intravilan

Adresa: Loc. Farau, Jud. Alba

Nr. Crt	Nr. cadastral Nr. topografic	Suprafața* (mp)	Observații / Referințe
A1	70958	13.700	Teren împrejmuit; imobil partial împrejmuit.

### B. Partea II. Proprietari și acte

Înscrieri privitoare la dreptul de proprietate și alte drepturi reale	Referințe
<b>19606 / 15/07/2021</b>	
Act Normativ nr. HG NR. 974/2002- 701 BIS, din 25/09/2002 emis de GUVERNUL ROMÂNIEI; Act Administrativ nr. 1888, din 06/07/2021 emis de PRIMARIA FARAU; Act Administrativ nr. Hotarirea nr. 40, din 30/06/2021 emis de PRIMARIA FARAU; Act Administrativ nr. 1887, din 06/07/2021 emis de PRIMARIA FARAU;	
B1	A1
Intabulare, drept de PROPRIETATEse identifica cu nr. top. 1975/2/3 din cf. 70838 Farau, dobandit prin Lege, cota actuala 1/1 1) <b>COMUNA FARAU- DOMENIU PUBLIC-</b>	

### C. Partea III. SARCINI .

Inscrieri privind dezmembrămintele dreptului de proprietate, drepturi reale de garanție și sarcini	Referințe
NU SUNT	

**Anexa Nr. 1 La Partea I****Teren**

Nr cadastral	Suprafața (mp)*	Observații / Referințe
70958	13.700	imobil partial imprejmuit.

\* Suprafața este determinată în planul de proiecție Stereo 70.

## DETALII LINIARE IMOBIL

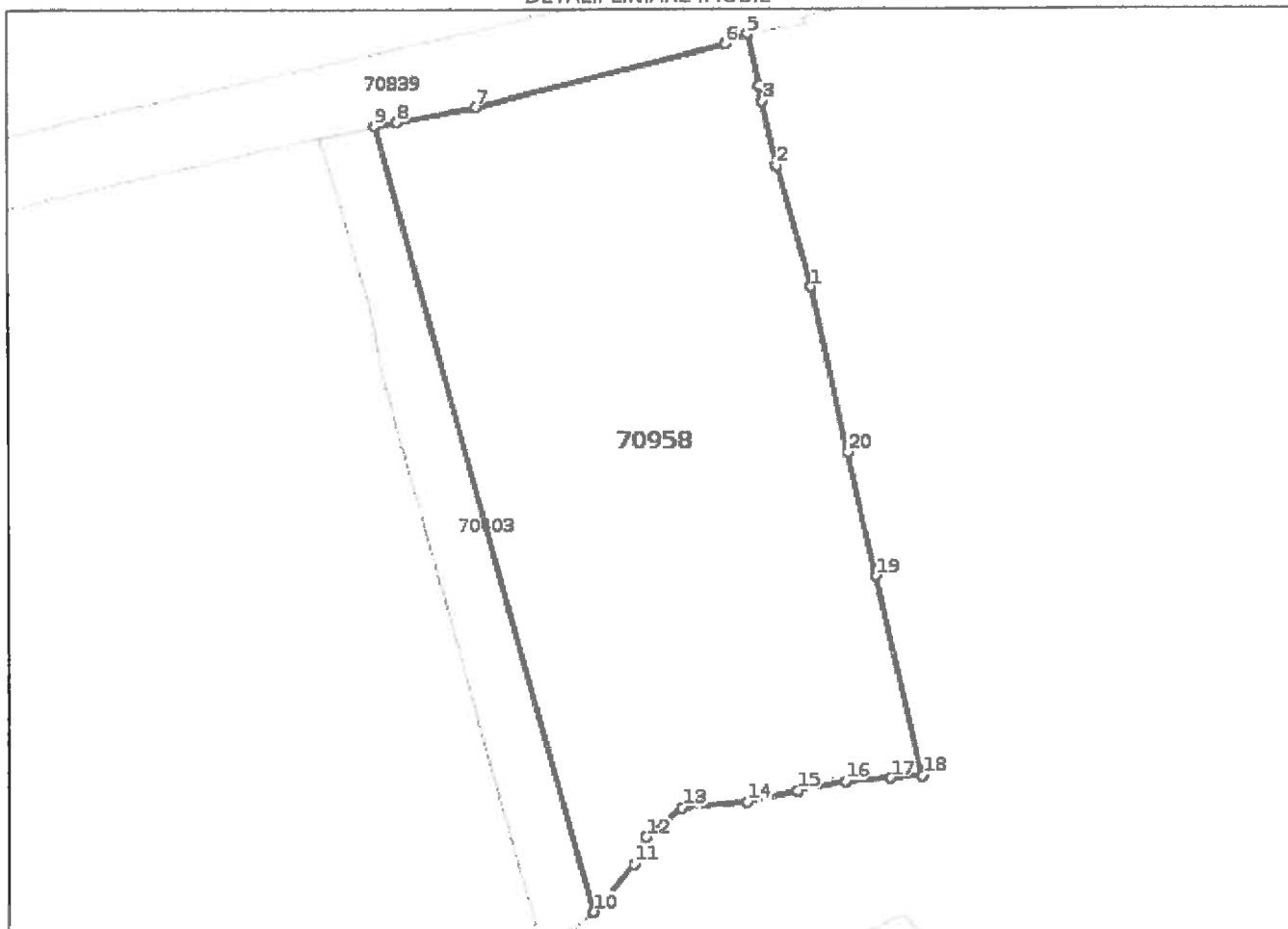
**Date referitoare la teren**

Nr Crt	Categorie folosință	Intra vilan	Suprafața (mp)	Tarla	Parcelă	Nr. topo	Observații / Referințe
1	curți constructii	DA	13.700	-	-	-	imobil partial imprejmuit.

**Lungime Segmente**

1) Valorile lungimilor segmentelor sunt obținute din proiecție în plan.

Punct început	Punct sfârșit	Lungime segment (m)
1	2	27.992
2	3	14.647
3	4	3.546
4	5	11.798
5	6	5.332
6	7	57.153

Punct început	Punct sfârșit	Lungime segment (m (m))
7	8	17.906
8	9	5.005
9	10	181.755
10	11	14.027
11	12	6.577
12	13	10.304
13	14	14.256
14	15	11.343
15	16	10.926
16	17	10.199
17	18	7.218
18	19	45.66
19	20	28.271
20	1	37.657

\*\* Lungimile segmentelor sunt determinate în planul de proiecție Stereo 70 și sunt rotunjite la 1 milimetru.

\*\*\* Distanța dintre puncte este formată din segmente cumulate ce sunt mai mici decât valoarea 1 milimetru.

Certific că prezentul extras corespunde cu pozițiile în vigoare din cartea funciară originală, păstrată de acest birou.

Prezentul extras de carte funciară este valabil la autentificarea de către notarul public a actelor juridice prin care se sting drepturile reale precum și pentru dezbaterile succesiunilor, iar informațiile prezentate sunt susceptibile de orice modificare, în condițiile legii.

S-a achitat tariful de 60 RON, - Dovada plata card online nr.475/15-07-2021 în suma de 60, pentru serviciul de publicitate imobiliară cu codul nr. 211

Data soluționării,  
22-07-2021

Data eliberării

23.07.2021



Asistent Registrator,  
ANGELA DOMSA

(parafa și semnătura)

Referent,  
AVRAM FELICIA  
(parafa și semnătura)

